

DETAILS 2 COUPE 5-5

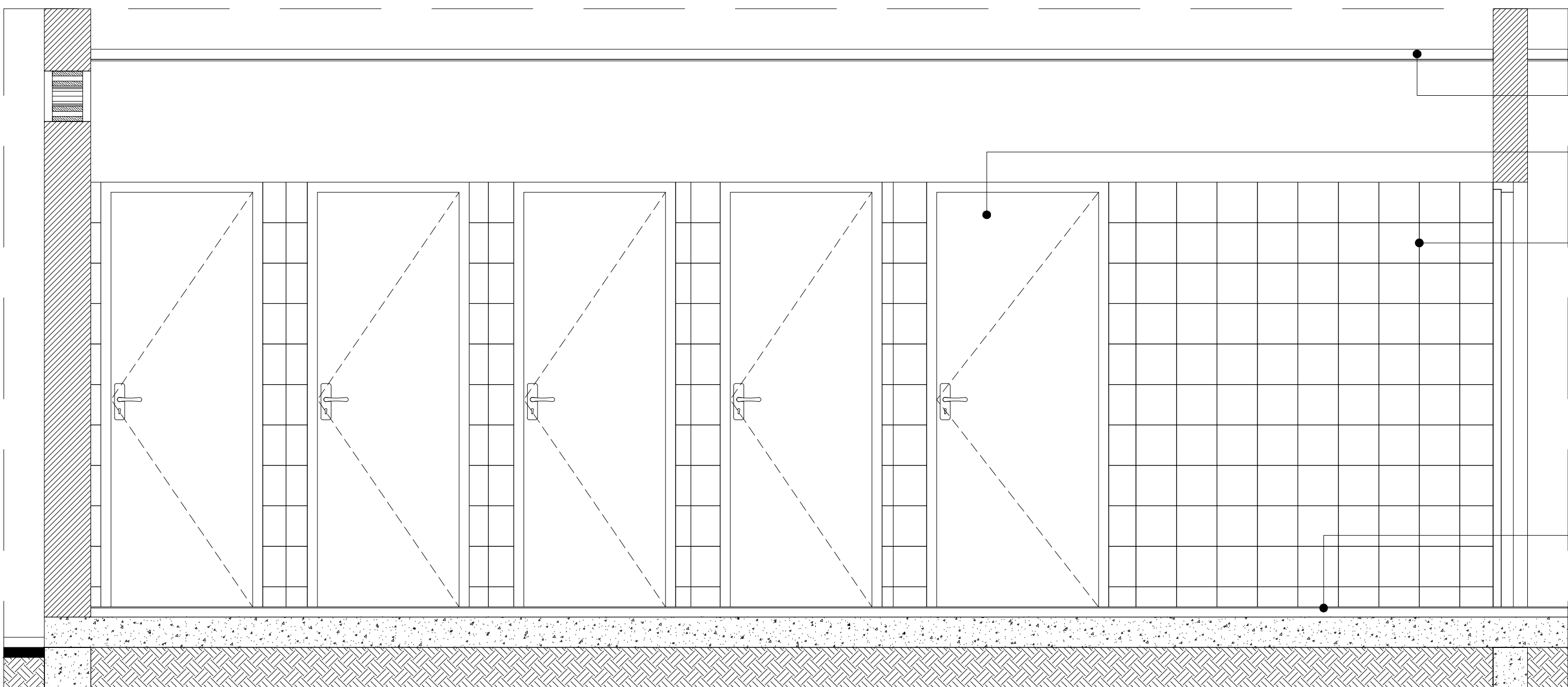

DETAILS 2 COUPE 6-6

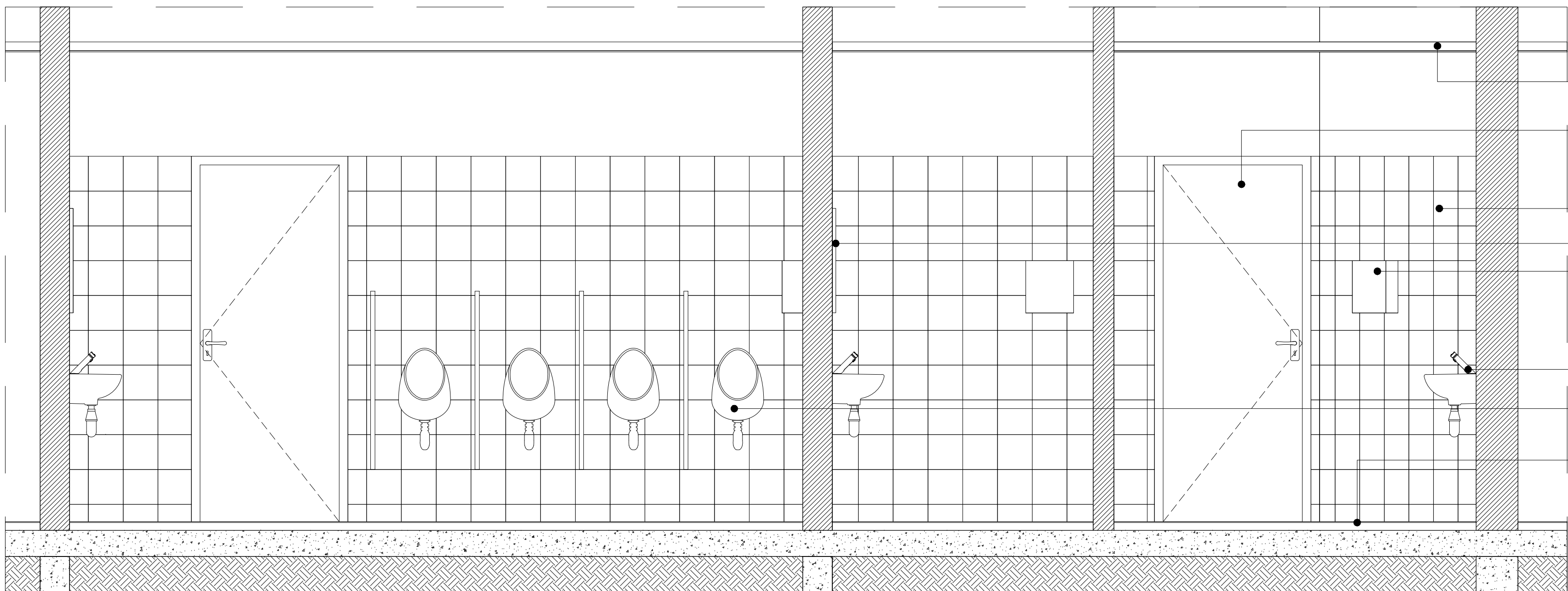

DETAILS 2 COUPE 7-7

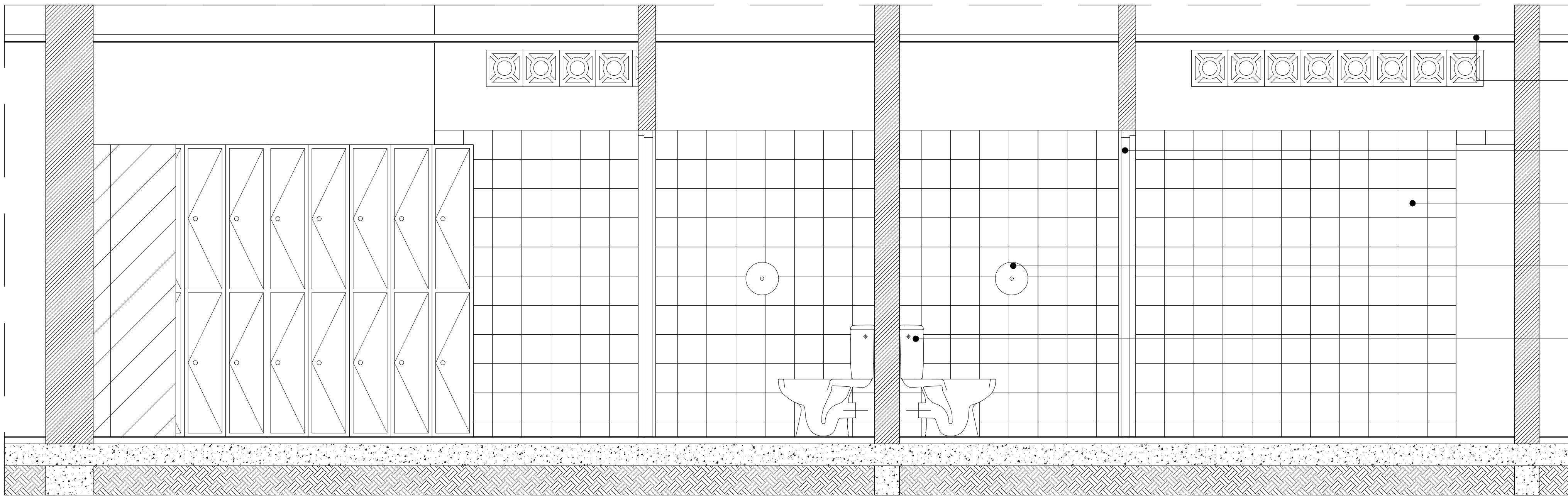

DETAILS 2 COUPE 8-8

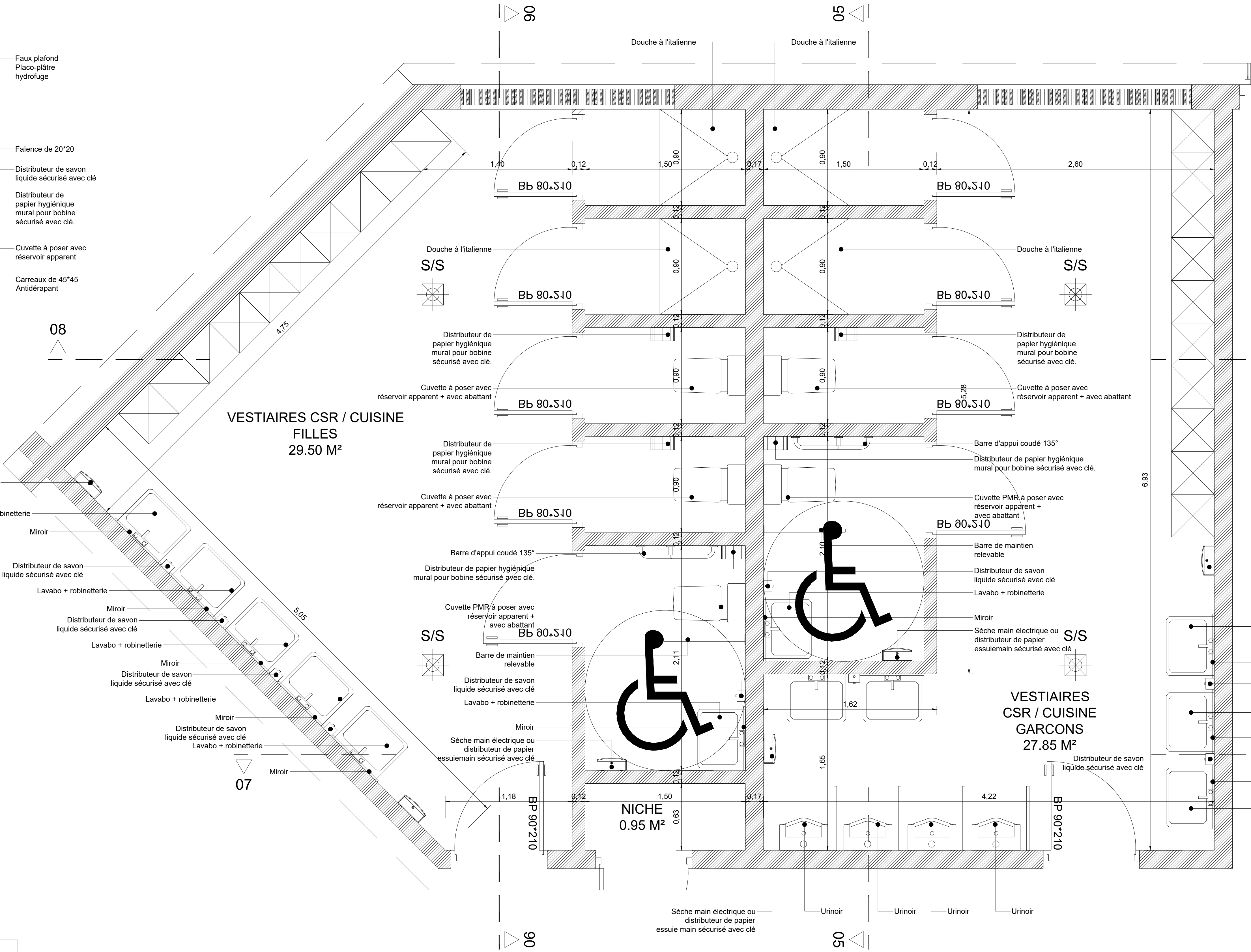

DETAILS 2

**NOTA : PROPRIÉTÉ ARTISTIQUE ET INTELLECTUELLE**

LES DOCUMENTS GRAPHIQUES CONSTITUANT L'ENSEMBLE DU DOSSIER ARCHITECTURAL SONT LA PROPRIÉTÉ ARTISTIQUE ET INTELLECTUELLE DE L'AUTEUR. AUCUNE MODIFICATION NE POURRA ÊTRE ENVISAGÉE SANS AUTORISATION ÉCRITE DE CELUI CI.

**NOTA :**

1. LES COTATIONS DOIVENT ÊTRE VÉRIFIÉES IMPÉRATIVEMENT SUR PLACE AVANT TOUTE MISE EN ŒUVRE. RÉPERTORIER TOUS LES RESEAUX ENTERRÉS À PROXIMITÉ, AVANT TOUTE MISE EN ŒUVRE DE FOUILLES.

2. LES DIMENSIONS SONT COTÉES FINIES ET DEVONT FAIRE L'OBJET DE CALCULS D'INGÉNIEUR POUR TOUT OUVRAGE STRUCTUREL.

3. L'ENTREPRENEUR EST TENU DE VÉRIFIER LA COTATION DE L'ENSEMBLE DU PLAN AVANT LE DÉMARRAGE DES PLANS TECHNIQUES ET DES TRAVAUX ET D'INFORMER L'ARCHITECTE D'ÉVENTUELLES ERREURS OU OMISSIONS POUR MISE À JOUR.

**M.M.W. ARCHITECTURE**  
Tribu de Thuaick B.P. 595 We - 98820 Lifou  
2 rue Pierre Lecole - Parc de Normandie - 98800 Nouméa  
Tel : (+687)45 48 00 - Fax : (+687)45 48 00  
Tel : (+687)23 64 20 - Fax : (+687)23 64 20  
Email : secretaire.mmmw@mmmw.nc

**Archifale**  
BP 61 - Mata-Utu - 98 600 Wallis & Futuna  
Tel : (+681)82 12 74 - (+681)72 12 74  
Email : hakomani.petelo@architectes.org  
archifale@hakomani.com

**STRUCTURE CONCEPT**  
Imm 36 Cap Hem 2A, rue Lapoisse, Pige Blanchot - 98 800 Nouméa  
Tel : (+687)25 95 52 - Fax : (+687)25 95 02  
Email : direction@structureconcept.nc

**IngeNC**  
121 rue Jacques Bellet - 98 857 NOUMEA  
Tel : (+687)24 87 16  
Email : cedric.bare@ingenec.nc  
gaeline.messelle@ingenec.nc

**SIGMA**  
1 Rue Isidore Le Goupil - 98 800 Nouméa  
Tel / Fax : (+687)77 72 82  
Email : vincent.gallard@sigma.nc  
joli.beaumont@sigma.nc

**ENERGIE**  
13 rue du 5 Mai - BP 14802 - 98 802 Magenta  
Tel : (+687)28 24 82  
Email : geome.energie@gmail.com

**ENERGIE**  
121 rue Jacques Bellet - 98 857 NOUMEA  
Tel : (+687)24 87 16  
Email : cedric.bare@ingenec.nc  
gaeline.messelle@ingenec.nc

**ENERGIE**  
228 Rue Georges Lieges - 98 800 Nouméa  
BP 2025 - 98874 Port des Français  
Tel : (+687)44 95 57 - Fax : (+687)44 95 67  
Email : david.lemoine@es2.nc

**REHABILITATION ET EXTENSION  
DU LYCEE D'ETAT DE WALLIS & FUTUNA  
- ILES DE WALLIS & FUTUNA**

**D.C.E. PROJET**

**PLANCHE ARCHI. N°H07 - TRANCHE FERME**

**DESSINS**

**SANS EXTENSION**

DETAILS 2

**VISA**

Maitres d'ouvrage :  
BP 18 - Nouméa  
98 800 Nouméa

RÉPUBLIQUE FRANÇAISE

Assistant Maitres d'ouvrage :  
Secal, Société d'Équipement de la Nouvelle-Calédonie

**ECHELLE : 1/20°**

Date : le 10 MARS 2025

MODIFICATIONS	DATE